売戸建住宅

妙蓮寺駅

間取り	建物面積	築年月
4LDK	92.74㎡	2016年08月

チェックポイント！

主要採光面：南向き,外壁サイディング,閑静な住宅街,追焚機能,トイレ２ヶ所,シャワー付洗面化粧台,３口以上コンロ,カウンターキッチン,食器洗浄乾燥機,浄水器,全居室収納,クローゼット,床下収納,照明器具,都市ガス,上水道,下水道,太陽光発電システム,モニタ付インターホン,シャッター雨戸,ウッドデッキ

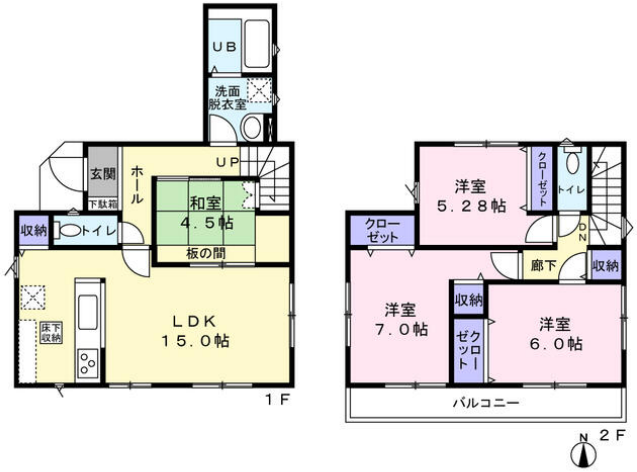

物件種目	売戸建住宅
最寄駅	妙蓮寺
間取タイプ	4LDK
価格	3,600万円

物件所在地	神奈川県横浜市神奈川区西寺尾１丁目		
交通	東急東横線 妙蓮寺 徒歩21分		
土地面積	公簿 100.07㎡	私道面積(共有持分)	171.00㎡ (1/8)
建物 構造・規模	木造 2階建		
建物 面積	92.74㎡		
建物 間取内訳	和 4.5　洋 7･6･5.2　LDK 15		
土地権利	所有権	地目	宅地
都市計画	市街化区域	用途地域	１種低層
建ぺい率	60%	容積率	100%
築年月	2016年08月	駐車場	有　無料
現況	所有者居住中	引渡可能時期	相談
建築確認番号			
接道状況(角地・間口)	西4.5m 私道 接面14.2m		
設備	追焚機能,トイレ２ヶ所,シャワー付洗面化粧台,３口以上コンロ,カウンターキッチン,食器洗浄乾燥機,浄水器,全居室収納,クローゼット,床下収納,照明器具,都市ガス,上水道,下水道,太陽光発電システム,モニタ付インターホン,シャッター雨戸,ウッドデッキ		
備考	地勢：平坦　利用駅１：東急東横線 菊名 徒歩22分　利用駅２：ＪＲ横浜線 菊名 徒歩25分		

この図面は物件情報の一部を抜粋して掲載しております。（現況優先）
入居日・引渡日変更や付帯条件、別途料金等が発生する場合もありますのでご確認ください。

at home

infosheet　物件番号　69815494094

神奈川県知事免許（1）第３２１８３号　〒231-0033 神奈川県横浜市中区長者町３丁目８－１３

株式会社グッドチョイス

TEL： 045-664-9910　FAX： 045-664-9911　定休日：水曜、祝日

■取引態様： 専任媒介