売マンション

衣笠駅

間取り	専有面積	築年月
3LDK	壁芯80.41㎡	2008年12月

チェックポイント！

ペット相談(小型犬/猫),バイク置場有(2,000円/月),駐輪場有(無料),主要採光面：南向き,角部屋,３口以上コンロ,全居室収納,ウォークインクローゼット,室内洗濯機置場,都市ガス,全居室フローリング,ＢＳ端子,ＣＡＴＶ,インターネット対応,オートロック,エレベーター,宅配ＢＯＸ

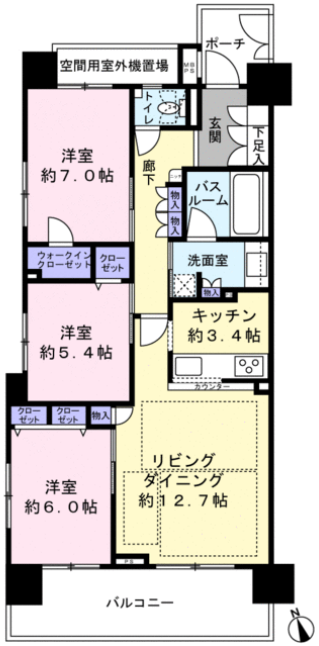

物件種目	売マンション
マンション名	
最寄駅	衣笠
間取タイプ	3LDK
価格	2,980万円

物件所在地	神奈川県横須賀市公郷町２丁目		
交通	ＪＲ横須賀線 衣笠 徒歩7分		
建物	構造・規模	ＲＣ 11階建/10階部分	
	専有面積(使用部分面積)	壁芯80.41㎡	バルコニー面積 12.33㎡
	間取内訳	洋 5.4･6･7　LDK 12.7	
土地権利	所有権	用途地域	商業地域
築年月	2008年12月	総戸数	167戸
管理形態	全部委託	管理員の勤務形態	日勤
管理費	12,220円/月	修繕積立金	14,390円/月
現況	賃貸中	引渡可能時期	相談
駐車場	有　8,000円/月	施工会社	安藤建設株式会社
建築確認番号			
設備	３口以上コンロ,全居室収納,ウォークインクローゼット,室内洗濯機置場,都市ガス,全居室フローリング,ＢＳ端子,ＣＡＴＶ,インターネット対応,オートロック,エレベーター,宅配ＢＯＸ		
備考			

この図面は物件情報の一部を抜粋して掲載しております。（現況優先）
入居日・引渡日変更や付帯条件、別途料金等が発生する場合もありますのでご確認ください。

at home

infosheet　物件番号　69803980034

国土交通大臣免許（２）第８８１１号　〒231-0033 神奈川県横浜市中区長者町３丁目８－１３

株式会社グッドチョイス

TEL： 045-664-9910　FAX： 045-664-9911　定休日：水曜、祝日

■取引態様： 専任媒介